



**A.T.C.**

**PS1**

Ambito Territoriale di Caccia



# **RELAZIONE CONSUNTIVA ATTIVITA' DI PRELIEVO DEL CINGHIALE STAGIONE VENATORIA 2021/2022**

***(R.R. n. 3/12 ss.MM.II. – ART. 6 COMMA 4)***



***GIUGNO 2022***

***A CURA DOTT. FABIO PICCINETTI***

In ottemperanza al Regolamento Regionale n. 3/12 "*Disciplina per la gestione degli ungulati nel territorio regionale, in attuazione della L.R., 5 gennaio 1995, n. 7*" e ss.mm.ii., è stata predisposta la presente documentazione tecnica volta ad illustrare schematicamente l'analisi dell'attività di prelievo del Cinghiale realizzata durante la Stagione Venatoria 2021/2022 nel territorio dell'ATC PS1.

La presente relazione è stata redatta dal Dr. Fabio Piccinetti, in veste di tecnico faunistico avente i requisiti previsti dal R.R. 3/2012 e ss. mm. ii.

In fede  
Dott. Fabio Piccinetti



## **INDICE**

1. PIANO DI ABBATTIMENTO AUTORIZZATO S.V. 2021/2022 .....	3
2. SOGGETTI AMMESSI AL PRELIEVO .....	4
3. RISULTATI DELL'ATTIVITA' DI PRELIEVO S.V. 2021/2022.....	8

## 1. PIANO DI ABBATTIMENTO AUTORIZZATO S.V. 2021/2022

Nella seguente tabella viene riportato il Piano di abbattimento autorizzato dalla Regione Marche per la S.V. 2021/2022 (DGR n. 602/2021 e DGR n. 1425/2021), suddiviso per DG e con la relativa indicazione dei contingenti minimi.

**Tab. 1:** Piano abbattimento autorizzato S.V. 2021/2022

<b>Territorio di gestione</b>	<b>Piano di prelievo MINIMO</b>
DG1	160
DG2	420
DG3	160
DG4	300
DG5	300
DG6	280
DGB1	200
<b>Totale P.A.</b>	<b>1.820</b>

Nella tabella sottostante viene illustrato il Piano di abbattimento in forma selettiva approvato dalla Regione Marche per la S.V. 2021/2022 (DGR n. 602/2021).

**Tab. 2:** Piano abbattimento in forma selettiva autorizzato S.V. 2021/2022

<b>Territorio di gestione</b>	<b>Piano di prelievo selettivo MINIMO</b>
DG1	40
DG2	105
DG3	24
DG4	75
DG5	60
DG6	84
DGB1	40
<b>Totale P.A.</b>	<b>428</b>

## 2. SOGGETTI AMMESSI AL PRELIEVO

Nella tabella di seguito restituita si schematizzano le squadre di braccata ammesse al prelievo con il relativo n. di componenti. Si mette in evidenza che il numero della squadra identifica l'UG assegnata e il relativo DG.

**Tab. 3:** Squadre di braccata ammesse al prelievo

<b>N.</b>	<b>Squadra di braccata</b>	<b>n. cacciatori</b>
1	30/1	63
2	77/1	52
3	85/1	61
4	27/2	61
5	28/2	60
6	81/2	74
7	24/3	45
8	25/3	43
9	29/3	49
10	31/3	48
11	83/3	40
12	13/4	36
13	14/4	37
14	15/4	60
15	17/4	49
16	22/4	48
17	23/4	41
18	19/5	56
19	26/5	57
20	34/5	37
21	76/5	51
22	55/6	39
23	73/6	53
24	74/6	47
25	3/B1	44
26	4/B1	47
<b>Totale</b>		<b>1.298</b>

La tabella sottostante ha l'obiettivo di sintetizzare i gruppi di girata autorizzati.

**Tab. 4:** Gruppi di girata autorizzati

<b>N</b>	<b>Gruppo girata</b>	<b>n. cacciatori</b>
1	1/B1	9
2	2/B1	9
3	5/B1	7
4	La Pianaccia	10
<b>Totale</b>		<b>35</b>

I selecacciatori autorizzati nelle UG e in Zona C vengono riportati nella seguente tabella.

**Tab. 5:** Selecacciatori autorizzati

<b>UG</b>	<b>n. selecacciatori</b>
30/1	3
77/1	3
85/1	4
27/2	6
28/2	10
81/2	5
24/3	1
25/3	1
29/3	3
31/3	1
83/3	2
13/4	1
14/4	1
15/4	1
17/4	1
22/4	2
23/4	2
19/5	7

UG	n. selescacciatori
26/5	3
34/5	5
76/5	9
55/6	8
73/6	11
74/6	4
3/B1	5
4/B1	3
1/B1	1
2/B1	1
5/B1	2
“LA PIANACCIA”/C	1
Zona C	80
<b>Totale</b>	<b>187</b>

In sintesi, nel territorio dell'ATC PS1 sono state ammesse:

- n. 26 squadre di braccata;
- n. 4 gruppi di girata;
- n. 187 selescacciatori.

Le squadre sono costituite mediamente da n. 50 cacciatori, con un minimo di n. 36 e massimo di n. 74 componenti. In dettaglio:

- n. 5 squadre sono costituite da  $\leq 40$  componenti;
- n. 10 squadre hanno un numero di componenti compresi tra 41 e 50;
- n. 7 squadre hanno un numero di componenti compresi tra 51 e 60;
- n. 3 squadre hanno un numero di componenti compresi tra 61 e 70;
- n. 1 squadre sono costituite da  $\geq 70$  componenti;



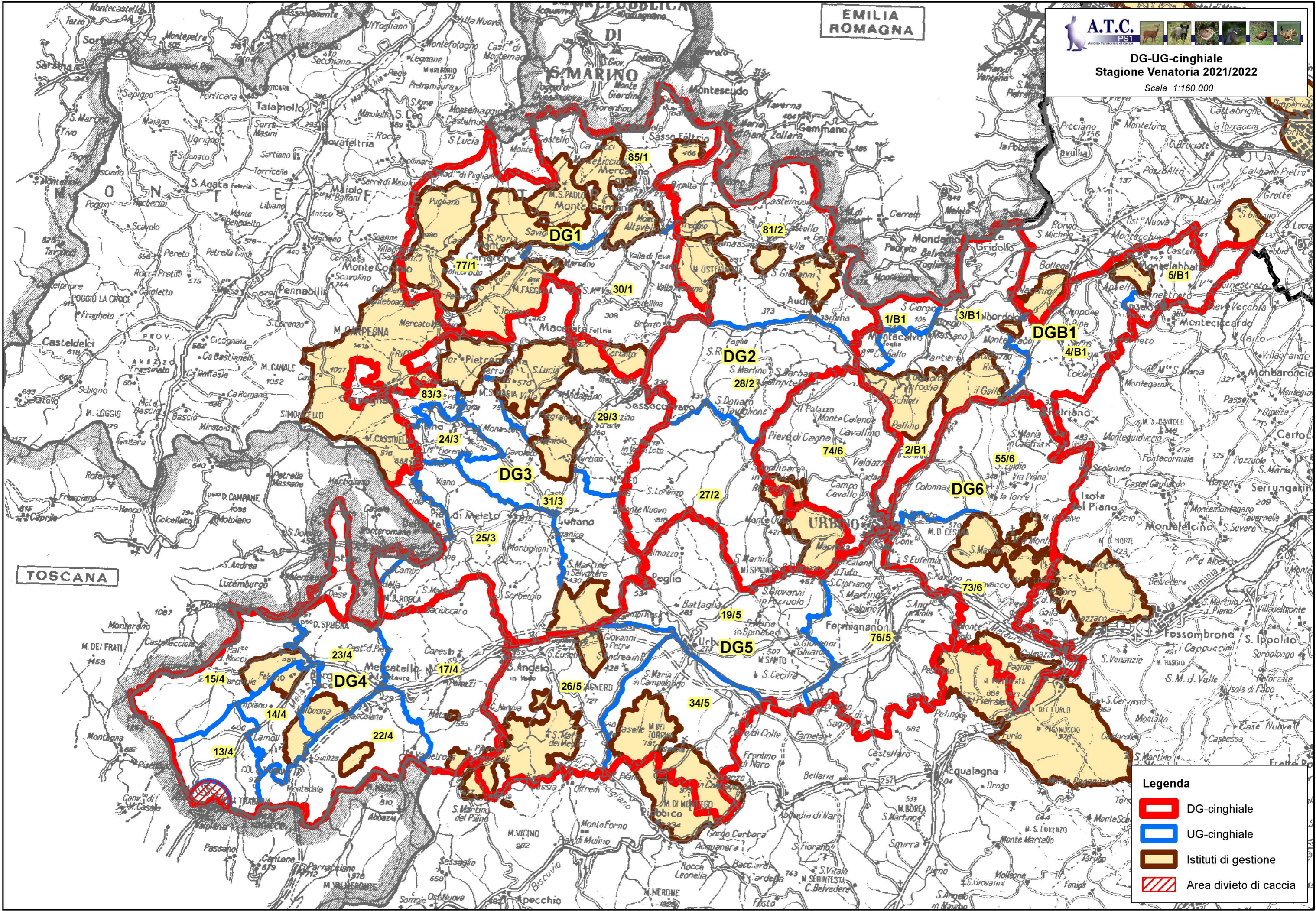

**Legenda**

- DG-cinghiale
- UG-cinghiale
- Istituti di gestione
- Area divieto di caccia



### **3. RISULTATI DELL'ATTIVITA' DI PRELIEVO S.V. 2021/2022**

Sono stati archiviati in un file Excel tutti i dati riferiti ad ogni azione di caccia, riportati nei registri di attività delle squadre e dei gruppi di girata.

Nel dettaglio sono stati riportati:

- Distretto di Gestione ove si è svolta l'attività
- Numero identificativo della squadra che corrisponde all'Unità di Gestione
- Numero progressivo della battuta, corrispettivo al n. del verbale
- Data di svolgimento
- Orario inizio attività di tabellazione
- Orario inizio e fine attività
- Località di svolgimento
- Numero dei partecipanti
- Numero delle poste
- Numero dei canai
- Numero dei cani impiegati
- Numero degli ospiti
- Classe di età e sesso per ogni cinghiale abbattuto
- Peso di ogni cinghiale abbattuto, ripartito nelle seguenti categorie:
  - 0-30 Kg
  - 31-60 Kg
  - 61-100 Kg
  - >100 Kg
- Totale dei cinghiali abbattuti per ogni battuta.

L'insieme dei dati sono inseriti in un apposito GIS, con georeferenziazione di ogni località.

### Prelievo in forma selettiva

A fronte di n. 187 seleccacciatori ammessi al prelievo si è accertato che **n. 97 seleccacciatori (52%) hanno esercitato l'attività** di prelievo in forma selettiva.

Di seguito si presenta il quadro riepilogativo dei seleccacciatori autorizzati che **hanno esercitato il prelievo**:

- n. 64, pari al 63% rispetto al totale, in zona A e B, facenti parte delle squadre;
- n. 3, pari al 60% rispetto al totale, in zona B e C, facenti parte dei gruppi di girata;
- n. 30, pari al 38% rispetto al totale, in zona C.

Di seguito vengono sintetizzati i risultati del prelievo realizzato in forma selettiva, riportando esclusivamente i dati riferiti ai seleccacciatori attivi.

**Tab. 6:** Prelievo in forma selettiva nella Stagione Venatoria 2021/2022

ZONA	DG	UG	Seleccacciatori attivi	Uscite effettuate	Cinghiali prelevati	Tot. Abbatt.	
A	DG1	30/1	1	1	0	<b>1</b>	
		85/1	3	25	1		
	DG2	27/2	4	20	2	<b>9</b>	
		28/2	6	31	6		
		81/2	4	39	1		
	DG3	24/3	1	6	1	<b>2</b>	
		25/3	1	17	0		
		31/3	1	13	0		
		83/3	1	1	1		
	DG4	17/4	2	8	0	<b>0</b>	
	DG5	19/5	5	35	2	<b>27</b>	
		26/5	2	10	2		
		34/5	5	35	2		
		76/5	9	92	21		
	DG6	55/6	6	32	6	<b>11</b>	
		73/6	5	35	1		
		74/6	4	55	4		
	<b>Tot. Zona A</b>			<b>60</b>	<b>455</b>	<b>50</b>	<b>50</b>



ZONA	DG	UG	Selecacciatori attivi	Uscite effettuate	Cinghiali prelevati	Tot. Abbatt.
B	DGB1	1/B1	1	7	1	5
		2/B1	1	9	1	
		3/B1	4	24	3	
	<b>Tot. DGB1</b>		<b>6</b>	<b>40</b>	<b>5</b>	<b>5</b>
C	La Pianaccia		1	1	0	0
	Zona C		30	418	29	29
	<b>Tot. Zona C</b>		<b>31</b>	<b>419</b>	<b>29</b>	<b>29</b>
<b>Totale ATC PS1 - Selezione</b>			<b>97</b>	<b>914</b>	<b>84</b>	

Nella tabella successiva viene fornita una sintesi degli abbattimenti, effettuati sia nei DG-Cinghiale che nella Zona C, opportunamente ripartiti nelle diverse classi sociali.

**Tab. 7:** Risultati dell'attività di prelievo in forma selettiva ripartiti per classi sociali

DG	M juv	F juv	M subad	F subad	M ad	F ad	Tot.
DG1	0	0	0	0	1	0	1
DG2	0	1	0	1	5	2	9
DG3	2	0	0	0	0	0	2
DG4	0	0	0	0	0	0	0
DG5	8	11	1	2	4	1	27
DG6	1	1	2	2	4	1	11
DGB1	2	0	0	0	3	0	5
Zona C	2	2	5	2	14	4	29
<b>Totale</b>	<b>15</b>	<b>15</b>	<b>8</b>	<b>7</b>	<b>31</b>	<b>8</b>	<b>84</b>
<b>%</b>	<b>18%</b>	<b>18%</b>	<b>10%</b>	<b>8%</b>	<b>36%</b>	<b>10%</b>	<b>100%</b>

Di seguito vengono ripartiti i risultati degli abbattimenti sia prendendo in considerazione il sesso dei capi prelevati che le relative classi di età.

**Tab. 8:** Sintesi dei risultati per classi di sesso ed età

Sesso	N. ind.	%	Età	N. ind.	%
M	54	64%	JUV	30	36%
F	30	36%	SUBAD	15	18%
			AD	39	46%
<b>Totale</b>	<b>84</b>	<b>100%</b>	<b>Totale</b>	<b>84</b>	<b>100%</b>

Si evince che la classe sociale maggiormente prelevata risulta essere quella degli adulti (n. 39 individui), inoltre si evidenzia una netta predominanza della classe maschile rispetto a quella femminile (Sex ratio 1:1,8).

Di seguito viene elaborato, per ogni Zona di gestione, lo sforzo di prelievo in rapporto al n. di selecacciatori attivi e al n. di uscite.

**Tab. 9:** Sforzo di caccia

ZONA	Cinghiali/Uscite	Cinghiali/Selecacciatore
A	0,11	0,83
B	0,13	0,83
C	0,07	0,94
<b>Media</b>	<b>0,10</b>	<b>0,87</b>



**Tab. 10:** Sintesi degli abbattimenti realizzati in forma selettiva in rapporto al Piano massimo di prelievo

DG	N. individui abbattuti	Piano di prelievo selettivo MINIMO	Piano prelievo (Differenza)
DG 1	1	40	-39
DG 2	9	105	-96
DG 3	2	24	-22
DG 4	0	75	-75
DG 5	27	60	-33
DG 6	11	84	-73
DG B1	5	40	-35
<b>Totale</b>	<b>55</b>	<b>428</b>	<b>-373</b>

### Prelievo in forma collettiva

Di seguito vengono illustrati i dati consuntivi, ripartiti per Distretto di Gestione, concernenti l'attività di prelievo in forma collettiva.

**Tab. 11:** Prelievo in forma collettiva nella stagione venatoria 2021/2022

DG	Squadra	Caposquadra	Gio	TC	C/G	Tc	c/G	OT	PPE	CI/G	CI/Ca	PA min	PA. Tot	D
<b>DG1</b>	30	Monaldi Marino	36	1.061	29,47	193	5,36	24	200	5,56	0,19	160	<b>382</b>	<b>+222</b>
	77	Silvi Marchini Alberto	2		0,00		0,00	0	15	7,50				
	85	Magnani Giancarlo	33	873	26,45	248	7,52	37	167	5,06	0,19			
	<b>DG 1</b>			<b>71</b>	<b>1.934</b>	<b>27,24</b>	<b>441</b>	<b>6,21</b>	<b>61</b>	<b>382</b>	<b>5,38</b>			
<b>DG2</b>	27	Santini Giuseppino	50	1.430	28,60	266	5,32	21	148	2,96	0,10	420	<b>594</b>	<b>+174</b>
	28	Raffaelli Paolo	35	926	26,46	237	6,77	34	162	4,63	0,17			
	81	Renzini Denis	44	1.353	30,75	351	7,98	41	284	6,45	0,21			
	<b>DG 2</b>			<b>129</b>	<b>3.709</b>	<b>28,75</b>	<b>854</b>	<b>6,62</b>	<b>96</b>	<b>594</b>	<b>4,60</b>			
<b>DG3</b>	24	Brisigotti Giovanni	30	514	17,13	200	6,67	21	25	0,83	0,05	160	<b>250</b>	<b>+90</b>
	25	Rosaspina Fabrizio	48	1.180	24,58	327	6,81	25	56	1,17	0,05			
	29	Podestà Luciano	22	537	24,41	160	7,27	10	96	4,36	0,18			
	31	Vanni Mario	24	437	18,21	190	7,92	17	40	1,67	0,09			
	83	Vicelli Savino	21	360	17,14	153	7,29	0	33	1,57	0,09			
	<b>DG 3</b>			<b>145</b>	<b>3.028</b>	<b>20,88</b>	<b>1030</b>	<b>7,10</b>	<b>73</b>	<b>250</b>	<b>1,72</b>			
<b>DG4</b>	13	Valentini Giuseppe	21	382	18,19	129	6,14	22	37	1,76	0,10	300	<b>386</b>	<b>+86</b>
	14	Muscinelli Francesco	28	485	17,32	132	4,71	21	19	0,68	0,04			
	15	Manocchi Luigi	35	1.001	28,60	366	10,46	9	95	2,71	0,09			
	17	Nesci Dorianò	38	860	22,63	276	7,26	13	83	2,18	0,10			
	22	Mezzolani Maurizio	28	634	22,64	174	6,21	14	94	3,36	0,15			
	23	Celeschi Claudio	21	373	17,76	82	3,90	6	58	2,76	0,16			
	<b>DG 4</b>			<b>171</b>	<b>3.735</b>	<b>21,84</b>	<b>1159</b>	<b>6,78</b>	<b>85</b>	<b>386</b>	<b>2,26</b>			



RELAZIONE CONSUNTIVA ATTIVITA' DI PRELIEVO DEL CINGHIALE  
 -Stagione Venatoria. 2021/2022-  
 (R.R. n. 3/12 ss.mm.ii. - Art. 6 comma 4)

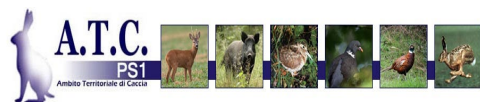

DG	Squadra	Caposquadra	Gio	TC	C/G	Tc	c/G	OT	PPE	CI/G	CI/Ca	PA min	P. Tot	D	
<b>DG5</b>	19	Biagiotti Claudio	45	1.208	26,84	232	5,16	20	132	2,93	0,11	300	<b>724</b>	<b>+424</b>	
	26	Carciani Flavio	39	1.005	25,77	211	5,41	51	171	4,38	0,17				
	34	Candiracci Egilberto	39	738	18,92	233	5,97	11	167	4,28	0,23				
	76	Beltutti Daniele	36	977	27,14	267	7,42	44	254	7,06	0,26				
	<b>DG 5</b>			<b>159</b>	<b>3.928</b>	<b>24,70</b>	<b>943</b>	<b>5,93</b>	<b>126</b>	<b>724</b>	<b>4,55</b>				<b>0,18</b>
<b>DG6</b>	55	Battistelli Gilberto	38	873	22,97	375	9,87	50	254	6,68	0,29	280	<b>669</b>	<b>+389</b>	
	73	Bolognini Mirco	37	1.148	31,03	298	8,05	44	297	8,03	0,26				
	74	Sideri Quinto	36	846	23,50	337	9,36	49	118	3,28	0,14				
	<b>DG 6</b>			<b>111</b>	<b>2.867</b>	<b>25,83</b>	<b>1010</b>	<b>9,10</b>	<b>143</b>	<b>669</b>	<b>6,03</b>				<b>0,23</b>
<b>Tot DG1-6</b>			<b>786</b>	<b>19.201</b>	<b>24,43</b>	<b>5437</b>	<b>6,92</b>	<b>584</b>	<b>3.005</b>	<b>3,82</b>	<b>0,16</b>	<b>1.620</b>	<b>3.005</b>	<b>+1.385</b>	
<b>DGB1</b>	4/B1 (80)	Marzi Paolo	30	709	23,63	306	10,20	16	73	2,43	0,10	200	<b>174</b>	<b>-26</b>	
	3/B1 (84)	Zavagnini Giovanni	33	712	21,58	825	25,00	18	59	1,79	0,08				
	<b>DGB1 (braccata)</b>			<b>63</b>	<b>1.421</b>	<b>22,56</b>	<b>1131</b>	<b>17,95</b>	<b>34</b>	<b>132</b>	<b>2,10</b>				<b>0,09</b>
	1/B1	Angeli Alessandro	24	142	5,92	24	1,00	8	21	0,88	0,15				
	2/B1	Ciarrocchi Asmerino	16	80	5,00	16	1,00	23	8	0,50	0,10				
	5/B1	Ballestrieri Amos	20	89	4,45	20	1,00	5	13	0,65	0,15				
	<b>DGB1 (girata)</b>			<b>60</b>	<b>311</b>	<b>5,18</b>	<b>60</b>	<b>1,00</b>	<b>36</b>	<b>42</b>	<b>0,70</b>				<b>0,14</b>
	<b>Tot. DGB1</b>			<b>123</b>	<b>1.732</b>	<b>14,08</b>	<b>1191</b>	<b>9,68</b>	<b>70</b>	<b>174</b>	<b>1,41</b>				<b>0,10</b>

RELAZIONE CONSUNTIVA ATTIVITA' DI PRELIEVO DEL CINGHIALE  
 -Stagione Venatoria. 2021/2022-  
 (R.R. n. 3/12 ss.mm.ii. - Art. 6 comma 4)

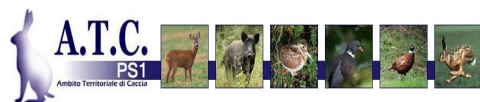

DG	Squadra	Caposquadra	Gio	TC	C/G	Tc	c/G	OT	PPE	CI/G	CI/Ca	PA min	P. Tot	D
<b>ZONA C</b>	La Pianaccia	Vitali Franco	0	0	0,00	0	0,00	0	0	0,00	0,00			
	<b>Tot. Zona C (girata)</b>		<b>0</b>	<b>0</b>	<b>0,00</b>	<b>0</b>	<b>0,00</b>	<b>0</b>	<b>0</b>	<b>0,00</b>	<b>0,00</b>			
<b>Totale ATC PS1 - Braccata</b>			<b>849</b>	<b>20.622</b>	<b>24,29</b>	<b>6568</b>	<b>7,74</b>	<b>618</b>	<b>3.137</b>	<b>3,69</b>	<b>0,15</b>			
<b>Totale ATC PS1 - Girata</b>			<b>60</b>	<b>311</b>	<b>5,18</b>	<b>0</b>	<b>0,00</b>	<b>36</b>	<b>42</b>	<b>0,70</b>	<b>0,14</b>			
<b>Totale ATC PS1 - prelievo in forma collettiva</b>			<b>909</b>	<b>20.933</b>	<b>23,03</b>	<b>6568</b>	<b>7,23</b>	<b>654</b>	<b>3.179</b>	<b>3,50</b>	<b>0,15</b>	<b>1.820</b>	<b>3.179</b>	<b>+ 1.359</b>

Si evidenzia che la squadra di braccata 77/1 non ha consegnato il Registro della braccata e pertanto non è stato possibile realizzare alcuna elaborazione in merito.

**Legenda:**

DG:	Distretto di Gestione
Squadra	N. di squadra Caposquadra
Gio (G):	N. totale di giornate di caccia
TC:	Totale cacciatori che hanno partecipato alle battute
C/G:	Media cacciatori x giornata
Tc:	Totale cani utilizzati
c/B:	Media cani utilizzati x giornata
OT:	Ospiti totali
PPE:	Piano di prelievo effettuato
CI/G:	Media cinghiali prelevati x giornata
CI/Ca:	Media cinghiali prelevati x cacciatore/giornata
PA min:	Piano di abbattimento minimo previsto
PA max:	Piano di abbattimento massimo consigliato
P.Tot	Prelievo totale nel DG
D:	Differenza tra piano di abbattimento minimo previsto e quello effettuato

**Tab. 12:** Analisi classi gestionali dei cinghiali abbattuti

<b>M juv</b>	<b>F juv</b>	<b>M sub ad</b>	<b>F sub ad</b>	<b>M ad</b>	<b>F ad</b>	<b>0-30 Kg</b>	<b>31-60 Kg</b>	<b>61-100 Kg</b>	<b>&gt; 100 Kg</b>
570	649	298	462	541	644	743	1.178	1.019	224

Relativamente all'analisi del rapporto sessi, si evidenzia l'abbattimento complessivo n. 1.409 maschi e 1.755 femmine, con una limitata predominanza della classe femminile (1:1,25).

Per quanto riguarda le classi di età il prelievo dei giovani è pari a n. 1.219 cinghiali (39%), quello dei subadulti ammonta a n. 760 individui (24%), mentre gli adulti raggiungono la quota di n. 1.185 (37%).

Relativamente alle classi di peso il prelievo della categoria 0-30 kg è pari a n. 743 (23%), quella di 31-60 kg è pari a n. 1.178 (37%), quella di 61-100 kg è pari a n. 1.019 (32%) e quella di > 100 kg ammonta a n. 224 (7%).



### **Sintesi degli abbattimenti realizzati in forma selettiva e collettiva**

**Tab. 13:** Sintesi degli abbattimenti realizzati (caccia collettiva e in forma selettiva) nella S.V. 2021/2022

<b>ZONA</b>	<b>N. individui abbattuti (Collettiva)</b>	<b>N. individui abbattuti (Selezione)</b>	<b>N. individui abbattuti (Tot.)</b>
A	3.005	50	<b>3.055</b>
B	174	5	<b>179</b>
C	0	29	<b>29</b>
<b>TOTALE</b>	<b>3.179</b>	<b>84</b>	<b>3.263</b>

**Tab. 14-** Sintesi degli abbattimenti realizzati (caccia collettiva e in forma selettiva) in rapporto al Piano minimo di prelievo

<b>DG</b>	<b>N. individui abbattuti (Tot.)</b>	<b>Piano prelievo (N. min)</b>	<b>Piano prelievo (Differenza)</b>
DG 1	383	160	<b>+ 223</b>
DG 2	603	420	<b>+ 183</b>
DG 3	252	160	<b>+ 92</b>
DG 4	386	300	<b>+ 86</b>
DG 5	751	300	<b>+ 451</b>
DG 6	680	280	<b>+ 400</b>
DG B1	179	200	<b>-21</b>
<b>Totale</b>	<b>3.234</b>	<b>1.820</b>	<b>+ 1.414</b>

Nella tabella sottostante si riporta, per ogni squadra di braccata e gruppo di girata, il totale degli abbattimenti effettuati sia in forma collettiva che selettiva.

**Tab. 15:** Sintesi degli abbattimenti realizzati (caccia collettiva e in forma selettiva) da ogni squadra e gruppo di girata nella S.V. 2021/2022

<b>DG</b>	<b>Squadra</b>	<b>Caposquadra</b>	<b>N. individui abbattuti (Collettiva)</b>	<b>N. individui abbattuti (Selezione)</b>	<b>N. individui abbattuti (Tot.)</b>
<b>DG1</b>	30	Monaldi Marino	200	0	<b>200</b>
	77	Silvi Marchini Alberto	15	0	<b>15</b>
	85	Magnani Giancarlo	167	1	<b>168</b>
<b>DG2</b>	27	Santini Giuseppino	148	2	<b>150</b>
	28	Raffaelli Paolo	162	6	<b>168</b>
	81	Renzini Denis	284	1	<b>285</b>
<b>DG3</b>	24	Brisigotti Giovanni	25	1	<b>26</b>
	25	Rosaspina Fabrizio	56	0	<b>56</b>
	29	Podestà Luciano	96	0	<b>96</b>
	31	Vanni Mario	40	0	<b>40</b>
	83	Vicelli Savino	33	1	<b>34</b>
<b>DG4</b>	13	Valentini Giuseppe	37	0	<b>37</b>
	14	Muscinelli Francesco	19	0	<b>19</b>
	15	Manocchi Luigi	95	0	<b>95</b>
	17	Nesci Dorianò	83	0	<b>83</b>
	22	Mezzolani Maurizio	94	0	<b>94</b>
	23	Celeschi Claudio	58	0	<b>58</b>
<b>DG5</b>	19	Biagiotti Claudio	132	2	<b>134</b>
	26	Carciani Flavio	171	2	<b>173</b>
	34	Candiracci Egilberto	167	2	<b>169</b>
	76	Beltutti Daniele	254	21	<b>275</b>
<b>DG6</b>	55	Battistelli Gilberto	254	6	<b>260</b>
	73	Bolognini Mirco	297	1	<b>298</b>
	74	Sideri Quinto	118	4	<b>122</b>
<b>DGB1</b>	1/B1	Angeli Alessandro	21	1	<b>22</b>
	2/B1	Ciarrocchi Asmerino	8	1	<b>9</b>
	3/B1 (84)	Zavagnini Giovanni	59	3	<b>62</b>
	4/B1 (80)	Marzi Paolo	73	0	<b>73</b>
	5/B1	Ballestrieri Amos	13	0	<b>13</b>
<b>ZONA C</b>	La Pianaccia	Vitali Franco	0	0	<b>0</b>